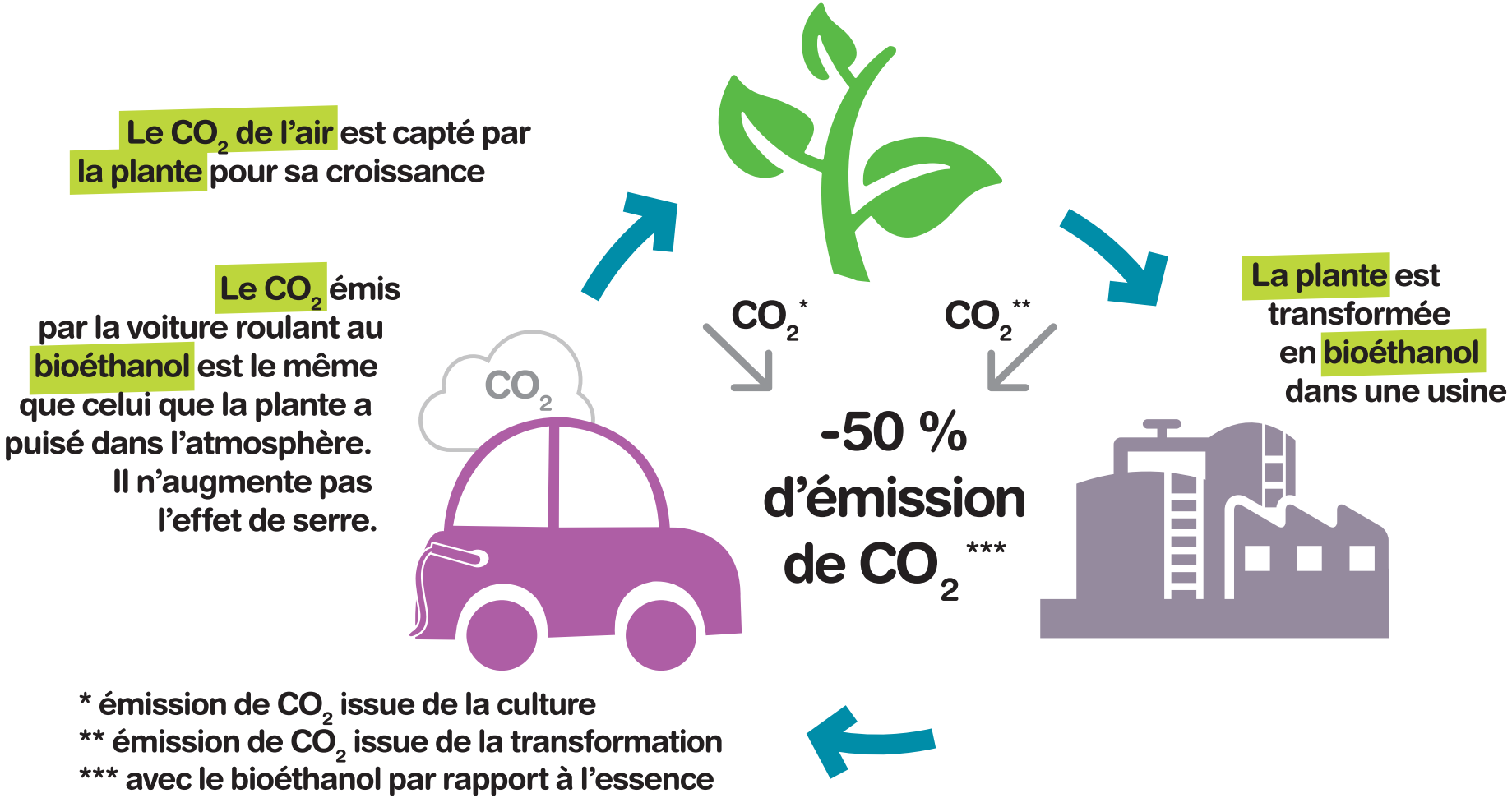
Le CO_2 de l'air est capté par la plante pour sa croissance
Le CO_2 émis par la voiture roulant au bioéthanol est le même que celui que la plante a puisé dans l'atmosphère. Il n'augmente pas l'effet de serre.
CO_2
CO_2 *
CO_2 **
La plante est transformée en bioéthanol dans une usine
-50 % d'émission de CO_2 ***
* émission de CO_2 issue de la culture
** émission de CO_2 issue de la transformation
*** avec le bioéthanol par rapport à l'essence

Liste des véhicules compatibles avec le SP95-E10

CYCLOMOTEURS / MOTOCYCLETTES

BMW : Tous les modèles.

HONDA : Tous les modèles mis en circulation à partir du 1er janvier 1993.

HARLEY DAVISON : Tous les modèles mis en circulation à partir du 1er janvier 1980.

KAWASAKI : Tous les modèles mis en circulation à partir du 1er janvier 2012.

KTM : Tous les modèles mis en circulation à partir du 1er janvier 2000.

PEUGEOT : Tous les modèles mis en circulation à partir du 1er janvier 2000.

PIAGGIO (+ DE 50CC) : La majorité des modèles mis en circulation à partir du 1er janvier 2011.

SUZUKI : Tous les modèles mis en circulation à partir du 1er janvier 2002.

TRIUMPH : Tous les modèles mis en circulation à partir du 1er janvier 1990.

VICTORY : Tous les modèles.

YAMAHA : Tous les modèles mis en circulation à partir du 1er janvier 1990.

VÉHICULES LÉGERS ET CAMIONNETTES

ALFA ROMEO :
- Tous les modèles MiTo
- Tous les modèles 159 équipés du moteur 1.8 16V
- Tous les modèles 159 équipés du moteur 1.8 16V Tbi
- Tous les modèles 159 du moteur 3.2 JTS V6
- Tous les modèles Brera équipés du moteur 1.8 16V Tbi
- Tous les modèles Brera équipés du moteur 3.2 JTS V6
- Tous les modèles Spider équipés du moteur 1.8 16V Tbi
- Tous les modèles Spider équipés du moteur 3.2 JTS V6
- Tous les modèles Alfa 8C 4.7 32V

AUDI :
Tous les modèles essence mis en circulation à partir du 1er janvier 1992 à l'exception des modèles suivants :
- A2 : 1,6l FSI 81kW années modèle 2003 à 2005
- A3 : 1,6l FSI 85kW années modèle 2004
- A3 : 2,0l FSI 110kW années modèle 2004
- A4 : 2,0l FSI 110kW années modèle 2004
- A4 : Berline : tous les modèles avec chauffage stationnaire, années modèle 2001 à 2008
- A4 : Break : tous les modèles avec chauffage stationnaire, années modèle 2002 à 2008.

BMW :
Tous les modèles à l'exception des modèles suivants qui nécessitent l'utilisation exclusive de SP98 :

Année de construction	Modèles
1960-1964 :	700s, 700cs
1968-1977 :	2500, 2600, 2800, 2.8l, 3.0l, 3,0s, 3.0si, 3.3l
1968-1975 :	2800cs, 2.5cs, 3.0cs, 3.0csi, 3.0csl
1966-1975 :	2000tii, 2002ti, 2002tii, 2002-turbo
1962-1974 :	1600GT, 1600ti, 1800ti, 1800tisa
1972-1981 :	518 (92 kW), 520, 525, 528, 520i, 525i, 528i, M5 535i
1965-1970 :	2000cs (88 kW), 2000tilux
1975-1983 :	315, 318i, 320i, 323i
1978-1983 :	316
1976-1983 :	320
1977-1986 :	728, 730, 728i, 733i (145/160 kW), 745i
1976-1989 :	625cs, 628csi, 630cs, 633csi, 635csi (160 kW)
1978-1984 :	M 635csi (210 kW)
1978-1980 :	M1
1981-1987 :	518, 518i, 520i, 525e (92/95 kW), 525i, 528i, M 535i (141/160 kW)
1982-1994 :	318i (77 kW), 320i (92 kW), 323i, 325e (95 kW), M3
1982-1987 :	316, 320i (95 kW), 325i (126 kW)
1952-1969 :	Dixi, Goggo, 309, 501 jusqu'à 507, 602, 3200, Alpina B10

CADILLAC :
Tous les modèles mis en circulation à partir du 1er janvier 1997.

CHEVROLET :
Tous les modèles essence répondant à la norme Euro V sont compatibles.

CITROËN :
Tous les modèles mis en circulation à partir du 1er janvier 2000.

CORVETTE :
Tous les modèles mis en circulation à partir du 1er janvier 1997.

DACIA :
Tous les modèles essence sont compatibles.

DAEWOO :
Aucun modèle compatible.

DAIHATSU :
Seuls les modèles suivants sont compatibles :
- Tous les modèles SIRION M3 dont le numéro de série commence par JDAM3
- Tous les modèles MATERIA M4 dont le numéro de série commence par JDAM4
- Tous les modèles TERIOS J210 dont le numéro de série commence par JDAJ2
- Tous les modèles COPEN 1.3 dont le numéro de série commence par JDAL881 (à partir du numéro de châssis JDAL 88 1K000004715)
- Tous les modèles LA CUORE L276 dont le numéro de série commence par JDAL276 (à partir du numéro de châssis JDAL276S 0 01105735)
- Tous les modèles LA TREVIS L651 dont le numéro de série commence par JDAL651 (à partir du numéro de châssis JDAL651S 000009253).

FIAT :
Tous les modèles classifiés Euro 3, Euro 4 et Euro 5 mis en circulation à partir du 1er janvier 2000, à l'exception des modèles suivants :
- Barchetta équipée du moteur 1.8 16V
- Bravo-Brava (182) équipée du moteur 1.6 16V
- Dobló équipée du moteur 1.6 16V
- Marea équipée du moteur 1.6 16V
- Marea équipée du moteur 2.0 20V
- Multipla équipée du moteur 1.6 16V
- Palio équipée du moteur 1.6 16V
- Punto (188) équipée du moteur 1.8 16V
- Stilo équipée du moteur 1.6 16V (uniquement Torque 1 596 cm³)
- Stilo équipée du moteur 1.8 16V
- Stilo équipée du moteur 2.4 20V.

FORD :
Tous les modèles mis en circulation à partir du 1er janvier 2000, à l'exception du modèle Mondeo mis en circulation entre le 1er janvier 2004 et le 31 décembre 2006 équipé du moteur 1,8l DOHC DISI 96 kW CFBA (injection directe).

HONDA :
Tous les modèles équipés d'un système à injection.

HYUNDAI :
Tous les modèles mis en circulation à partir du 1er janvier 1992.

JAGUAR :
Tous les véhicules à motorisation essence à partir du 1er janvier 1992.

KIA :
Tous les modèles mis en circulation à partir du 1er janvier 2000.

LANCIA :
Tous les modèles classifiés Euro 3, Euro 4 et Euro 5 mis en circulation à partir du 1er janvier 2000, à l'exception des modèles suivants :
- Lybra équipée du moteur 1.6 16V
- Lybra équipée du moteur 1.8 16V
- Lybra équipée du moteur 2.0 20V
- Thesis équipée du moteur 2.0 turbo 20V
- Thesis équipée du moteur 2.4 20V
- Thesis équipée du moteur 3.0 V6 24V
- Thesis équipée du moteur 3.2 V6 24V.

LAND ROVER :
Tous les véhicules à motorisation essence à partir du 1er janvier 1996.

LEXUS :
Tous les modèles en circulation pour l'Europe à partir du 1er janvier 1998, à l'exception des modèles suivants :
- IS2502,5lV6équipéedumoteur4GR-FSEet produite entre août 2005 et septembre 2007
- GS3003,0lV6équipéedumoteur3GR-FSEet produite entre janvier 2005 et septembre 2007
- LS4604,6lV8équipéedumoteur1UR-FSEet produite entre août 2006 et septembre 2007.

MAZDA :
Tous les modèles essence mis en circulation à partir du 1er janvier 2002 à l'exception du modèle suivant :
- MX-5 (type NB) mis en circulation entre 04/1998 et 09/2005.

MERCEDES-BENZ :
Tous les modèles en circulation à partir du 1er janvier 1993, à l'exception des modèles suivants :
- équipés d'un moteur V12
- équipés du moteur 271 942 mis en circulation entre le 1er janvier 2002 et le 31 décembre 2005
- Classe A Turbo
- Classe B Turbo
- C 200 CGI Sportcoupé (type 203) équipé du moteur 203 743
- C 200 CGI Break (type 203) équipé du moteur 203 243
- CLK 200 CGI (type 209) équipé du moteur 209 343
- CLK 200 CGI Cabriolet (type 209) équipé du moteur 209 443.

MINI :
Tous les modèles mis en circulation à partir du 1er janvier 2000.

NISSAN :
Tous les modèles en circulation à partir du 1er janvier 2000.

OPEL :
Tous les modèles mis en circulation à partir du 1er janvier 2000, à l'exception des modèles équipés de moteur 2.2 Injection Directe (code moteur Z22YH).

PEUGEOT :
Tous les modèles en circulation à partir du 1er janvier 2000.

PORSCHE :
Tous les modèles en circulation à partir du 1er janvier 2000.

RENAULT :
Tous les modèles en circulation à partir du 1er janvier 1997, à l'exception des modèles suivants :
- Renault 19
- Megane 1 Moteur 2,0 l équipée du moteur essence à injection directe F5R 700
- Megane 1 Moteur 2,0 l équipée du moteur essence à injection directe F5R 740
- Laguna 2 Moteur 2,0 l équipée du moteur essence à injection directe F5R 782
- Laguna 2 équipée du moteur 2,0 l turbo F4R 764, mis en circulation entre le 1er janvier 2000 et le 31 décembre 2002
- Laguna 2 équipée du moteur 2,0 l turbo F4R 765, mis en circulation entre le 1er janvier 2000 et le 31 décembre 2002
- Espace 4 équipée du moteur 2,0 l turbo F4R 790, mis en circulation entre le1er janvier 2000 et le 31 décembre 2002
- Espace 4 équipée du moteur 2,0 l turbo F4R 794, mis en circulation entre le 1er janvier 2000 et le 31 décembre 2002
- Velsatis équipée du moteur 2,0 l turbo F4R 762, mis en circulation entre le 1er janvier 2000 et le 31 décembre 2002
- Velsatis équipée du moteur 2,0 l turbo F4R 763, mis en circulation entre le 1er janvier 2000 et le 31 décembre 2002
- Avantime équipée du moteur 2,0 l turbo F4R 760, mis en circulation entre le 1er janvier 2000 et le 31 décembre 2002
- Avantime équipée du moteur 2,0 l turbo F4R 761, mis en circulation entre le 1er janvier 2000 et le 31 décembre 2002.

SAAB :
Tous les modèles en circulation à partir du 1er janvier 1979.

SEAT :
Tous les modèles suivants :
- Arosa (6H-6HS) : années modèle 1997 à 2004
- Ibiza IV (6L) : à partir de l'année modèle 2002,
- Ibiza V (6J) : à partir de l'année modèle 2008
- Cordoba II (6L) : à partir de l'année modèle 2003
- Leon I (1M) : années modèle 1997 à 2006,
- Leon II (1P) : à partir de l'année modèle 2006
- Toledo III (5P) : à partir de l'année modèle 2005 sauf 2,0l FSI 110kW moteur BLR
- Altea-/XL/Freetrack(5P) : à partir de l'année modèle 2004 sauf 2,0l FSI 110kW moteur BLR
- Alhambra (7MS) : à partir de l'année modèle 2001
- Exeo (3R) : à partir de l'année modèle 2009.

SKODA :
Tous les modèles essence mis en circulation à partir du 1er janvier 1990 à l'exception des modèles suivants :
- Felicia : 1,3l OHV 40 et 50 kW années modèle 1995 à 2002 (possible avec changement du régulateur de pression)
- Fabia (6Y) : 1,4l 74 kW moteur BBZ
- Octavia I (1U) : 1,8l 132 kW moteur AUQ jusqu'à l'année modèle 2007
- Octavia II (1Z) : 1,6l 85 kW moteur BLF
- Octavia II (1Z) : 2,0l FSI 110 kW moteurs BLR et BVY
- Octavia II 4X4 Combi (1Z) : 2,0l FSI 110 kW moteurs BLX et BVX
- Octavia II RS (1Z) : 2,0l T-FSI 147 kW moteur BWA
- Superb I : 2,8l V6 142 kW moteur AMX.

SMART :
Tous les modèles en circulation à partir du 1er janvier 1993, à l'exception du modèle Smart Brabus.

SUBARU :
Tous les modèles en circulation à partir du 1er janvier 1991.

SUZUKI :
Tous les modèles mis en circulation en France à partir du 1er janvier 1992.

TOYOTA :
Tous les modèles en circulation pour l'Europe à partir du 1er janvier 1998, à l'exception des modèles suivants :
- Avensis 2,0 L équipée du moteur 1AZ-FSE et produite entre juillet 2000 et octobre 2008
- Avensis 2,4 L équipée du moteur 2AZ-FSE et produite entre juin 2003 et octobre 2008.

VOLKSWAGEN :
Tous les modèles essence mis en circulation à partir du 1er janvier 1992 à l'exception des modèles suivants :
- Lupo (6E) : 1,4l 77kW moteur ARR années modèle 2001 à 2004
- Polo (9N) : 1,4l 63kW moteur AXU années modèle 2002 à 2006
- Golf IV : 1,6l 81kW moteur BAD années modèle 2002 à 2004
- Golf IV Variant : 1,6l 81kW moteur BAD années modèle 2002 à 2006
- Bora/Bora Variant : 1,6l 81kW moteur BAD années modèle 2002 à 2005
- Golf V : 1,4l 66kW moteur BKG années modèle 2004 à 2005
- Golf V : 1,6l 85kW moteur BAG année modèle 2004
- Golf V : 2,0l 110kW moteur AXW année modèle 2004
- Touran : 1,6l 85kW moteur BAG années modèle 2002 à 2004
- Touran : 2,0l 110kW moteur AXW année modèle 2004.

VOLVO :
Tous les modèles en circulation à partir du 1er janvier 1977,
à l'exception des modèles S40/V40 1.8i.

AUTRES ENGINS À MOTEURS ESSENCE (BATEAUX, TONDEUSES À GAZON ...)

STIHL :
Tous les moteurs (moteurs 2 temps, 2 temps à balayage stratifié et 4MIX). http://www.stihl.fr/faq-carburant-et-huiles-2-temps.aspx

VIKING :
Toutes les machines VIKING équipées de moteurs Briggs & Stratton, Kawasaki ou Kohler. http://www.viking-jardin.fr/carburants.aspx

HONDA :
Toutes les machine Honda après 1990. http://www.honda-equipement.fr/entretenir-sonjardin/conseils/conseils-dentretien/conservermon-carburant

Sources : Association des Constructeurs Européens de Motocycles (www.acem.eu)
Journal Officiel du 6/11/2012 - Ministère de l'Écologie et de l'Énergie.
Mazda Automobiles France SAS